Het klimaat verandert, Utrecht verandert mee

Gemeente Utrecht

Stelt u zich voor: Utrecht in 2050. Het weer is extremer dan nu. Het regent harder en vaker. Het is heter. Droger én natter. Dat klinkt onheilspellend, maar onze stad kan tegen die tijd tegen een stootje. Onze stad is klimaatbestendig. Zodat Utrecht gezond en prettig blijft, ook bij extreem weer. Om dit waar te maken hebben we een aanpak gemaakt. Hierin staat waar Utrecht voor kiest om in 2050 voorbereid te zijn op een ander klimaat.

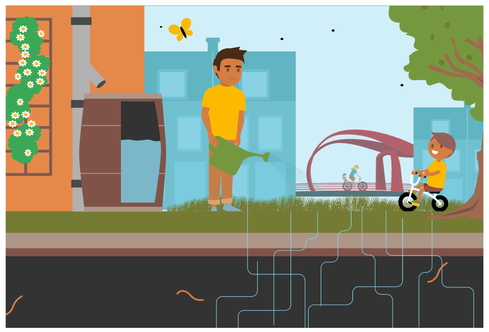

We houden regenwater vast waar het valt

- regenwater voeren we niet meer af via het riool
- we gebruiken regenwater nuttig
- de stad als spons

We houden de stad leefbaar

- gezond bij elk weer
- veilig bij elk weer
- toegankelijk bij elk weer

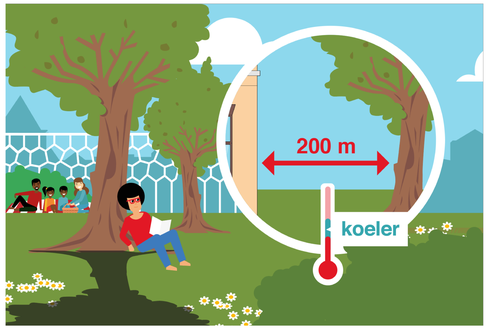

We houden het hoofd koel

- voldoende schaduw op loopafstand
- iedereen een goede nachtrust
- voldoende en gezond (zwem)water

We laten geen ruimte onbenut

- minder tegels of asfalt
- meer groen in elke straat
- groen op elk dak, elke gevel en in elke tuin

We vergroenen de stad

- groen geeft rust
- groen geeft koelte
- meer grote bomen
- meer ruimte voor planten en dieren
- groene routes de stad in en uit